ZERO ZL3.412.Z500 EVG

Typ: Pendelleuchte
Lampenschirm: weißes, mundgeblasenes, dreischichtiges Opalglas seidenmatt
Metallteile: lackiertes Stahlblech RAL 9006 strukturiert
Federung: Seilaufhängung mit transparentem Kabel

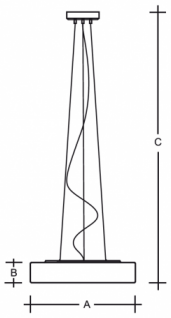

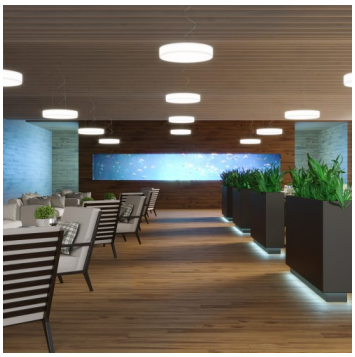

		A	B	C			
2GX13	1×22W+1×40W	500	90	2000	–	–	8200

Spannung: 230V
IK Code: IK01
Vorschalgerät: EVG
Fassung: 2GX13
Leuchtmittel: 1×22W+1×40W
A: 500 mm
B: 90 mm
C: 2000 mm
Bewegungsmelder: Nicht Verfügbar
Track-System: Nicht Verfügbar
Gewicht: 8200 g

Lucis ZL3.412.Z500 EVG ZERO / LDC (Polar)
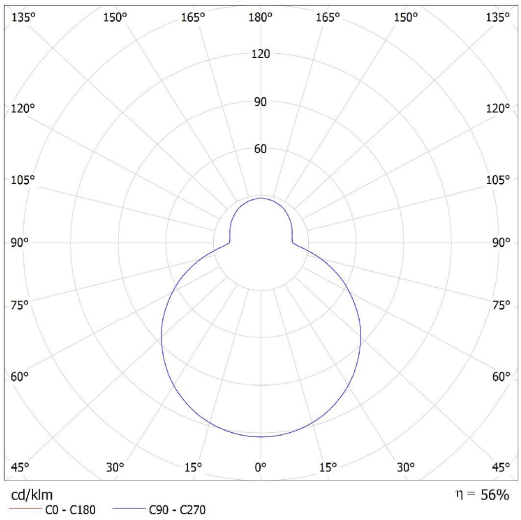
Luminaire: Lucis ZL3.412.Z500 EVG ZERO
Lamps: 2 x PHILIPS MASTER TL5C 40W/830, PHILIPS MASTER TL5C 22W/830